

ANNO SCOLASTICO 2016/2017
ISTITUTO COMPRENSIVO SECONDO – MILAZZO
ORGANIGRAMMA

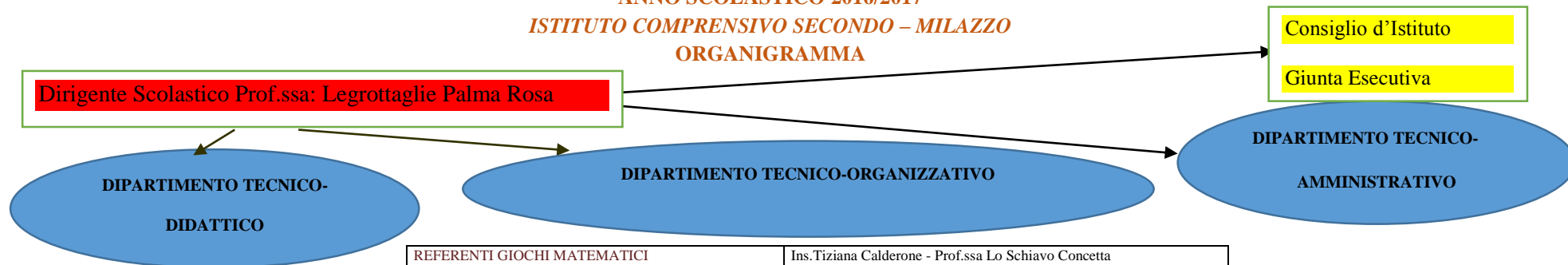

Collaboratori del dirigente
 Prof.ssa: Crisafulli Giuseppa
 Ins.: Spoto Giuseppa

Funzioni strumentali
 Gestione POF: Ins. Alleruzzo Laura
 Progettazione: Ins. Martorana Antonella
 Viaggi d'istruzione: Ins. Mascena Salvatora
 Viaggi d'istruzione: Prof.ssa: Imbesi Donatella

Coordinatori di classe
 Consigli Intersezione
 Consigli Interclasse
 Consigli di classe
 Dipartimenti disciplinari

Comitato di valutazione
 Ins.: Alleruzzo Laura
 Prof.ssa: Crisafulli Giuseppa
Comitato Progettazione Europea
 Ins. Ida Plat - Ins. Martorana Antonella.

REFERENTI GIOCHI MATEMATICI	Ins. Tiziana Calderone - Prof.ssa Lo Schiavo Concetta
REFERENTE EDUCAZIONE ALL'AMBIENTE	Ins. Caliri Giuseppa
REFERENTE PROGETTO LETTURA	Ins.: Lisi Anna Maria
REFERENTE SICUREZZA	Ins.: Spoto Giuseppa
REFERENTE INVALSI/REGISTRO Scuola Sec. I Grado	Ins. Nastasi Antonella
REFERENTE DISLESSIA/ BES	Ins. Gemma Ciccotta
REFERENTE LEGALITÀ'	Prof.ssa Venerina Bertolami
REFERENTI PROGETTAZIONE EUROPEA	Ins.: Martorana Antonella, Ins. Plat Ida
REFERENTE REGISTRO Scuola Primaria	Ins. Parisi Maria Vincenza
REFERENTE ALUNNI DIVERSAMENTE ABILI	Ins.: Scolaro Giuseppa .
REFERENTE CONTINUITÀ	Ins. Mascena Turina
ANIMATORE DIGITALE	Ins. Ida Alba Plat
RESPONSABILE LABORATORIO D'INFORMATICA	Prof.ssa Imbesi Donatella
REFERENTE GRUPPO SPORTIVO	Prof.ssa: Iannelli Angela
RESPONSABILI ORGANIZZAZIONE ORARIO	Ins. Fulco Adele - Prof.ssa Crisafulli Giuseppa
RESPONSABILI DI PLESSO	Scuola Dell'Infanzia "San Giovanni" via Matteotti: Ins. Italiano Maria Grazia Scuola dell'Infanzia Piazza "San Giovanni" Ins.: Carmelina Lombardo Scuola dell'Infanzia "San Giovanni" via Trimboli e Scuola Primaria "D. Primaria": Ins. Coppolino Cinzia Scuola Sec. di I grado "L. Rizzo": Prof.ssa Lo Schiavo Concetta

Dirigente S.G.A.
 Dott.ssa Alesci Mirella

Assistenti amministrativi

Collaboratori scolastici